

Quick guide

Automatisk overførsel af UL-billeder og biometrier til ASTRAIA

1. Inden UL-undersøgelsen begynder trykkes på 'Patient'-knappen.

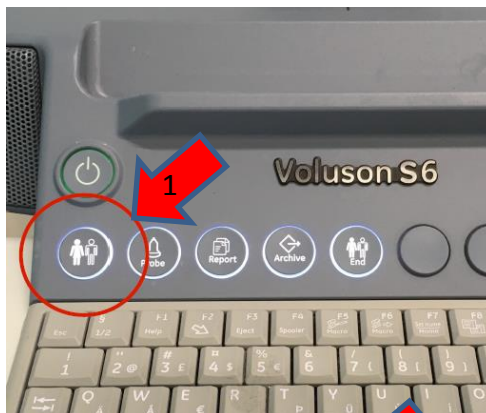

2. Indtast: CPR-nummer med **bindestreg** indtastes
3. Tryk "Start undersøg."
4. Alternativt tryk knappen over kuglen

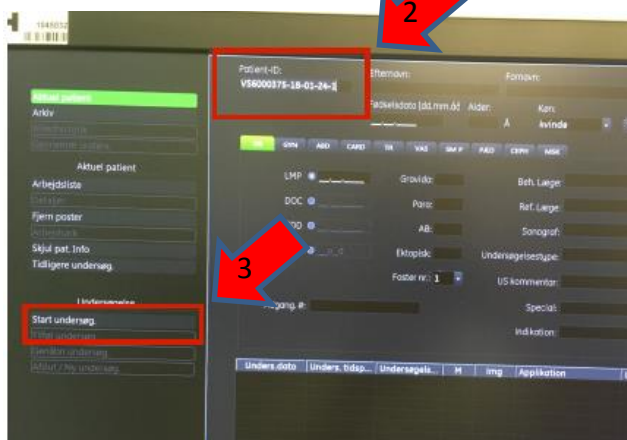

5. De billeder man ønsker at gemme på UL-skanneren, og senere sende til ASTRAIA lagres med knappen **P1**. Hvis man på de lagrede billeder har målt biometrier, amnionmængde, flow m.m. – så overføres målene til ASTRAIA samtidig med at billederne overføres.



I udklipsholderen på skærmen kan man løbende se de billeder man har gemt med P1. Hvis der er billeder man ikke ønsker at gemme - så kan man pege med pilen på billedet og trykke på knappen 4. Herefter kommer der et rødt kryds hen over billedet. Trykker man igen så forsvinder krydset.

6. Når UL-undersøgelsen er færdig - så trykkes på 'End'-knappen. Herefter overføres Ul-billederne med biometrier/mål direkte til ASTRAIA.
7. Når patienten åbnes i ASTRAIA – så kommer UL-billederne automatisk (UL-billeder).
I stedet for at indtaste biometrier/mål manuelt - så trykkes på **F9** hvorefter værdierne automatisk fremkommer sv.t. det skærbillede man står i.



Er man f.eks. i skærbilledet med

'Biometrier' så overføres kun de aktuelle biometrier.

Skifter man til skærbillede med 'Doppler' så trykkes igen F9 - hvorefter værdier for de målte flow automatisk fremkommer.

Udarbejdet af Kasper K.Ø. Pihl
Gyn Obstet Afdeling Hvidovre
2018